



上海市学生素质教育优质资源平台 操作手册

上海市校外教育质量评测中心

培育课程材料申报



专家初步评审



专家集中评审



课程平台展示上架



专家课程内容复核



集中形成入围名单

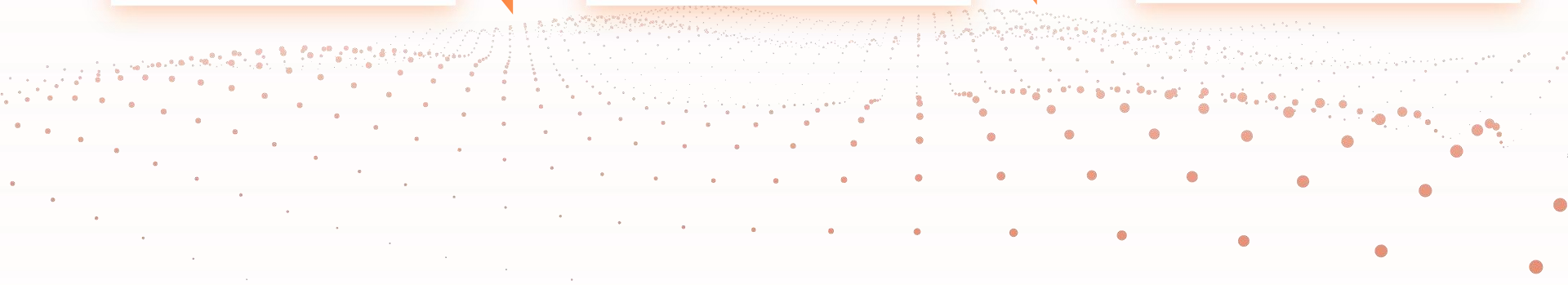

对接人

机构对接人仅一位，课程联系人与课程相匹配

账号

参加过第一轮申报的用原账号，新申报的注册账号

课程

展示平台的课程以通知为准，课程名称和内容与初审时一致

研发与实施

根据申报单位的经营范围，课程的研发与实施分离

课程展示

入选课程名单后，将根据填写的宣传信息展示



平台网址:

<https://shsunshine-zp.shec.edu.cn/admin/course/CourseSchoolManage?type=school>

课程申报启动时间:

2022年1月10日

课程将培育作为常态化工作进行

登录平台

1. 其他人员身份登录
2. 进入课程发布界面

1

课程申报

1. 查看课程列表
2. 新增申报课程
3. 上报课程到市级

2

课程状态查询

1. 查看课程状态, 修改被驳回课程

3

01

登录平台

1. 其他人员身份登录
2. 进入课程发布界面

输入网址后，使用其他人员身份登录：

默认使用之前注册过的账号信息，如有变动请联系工作人员

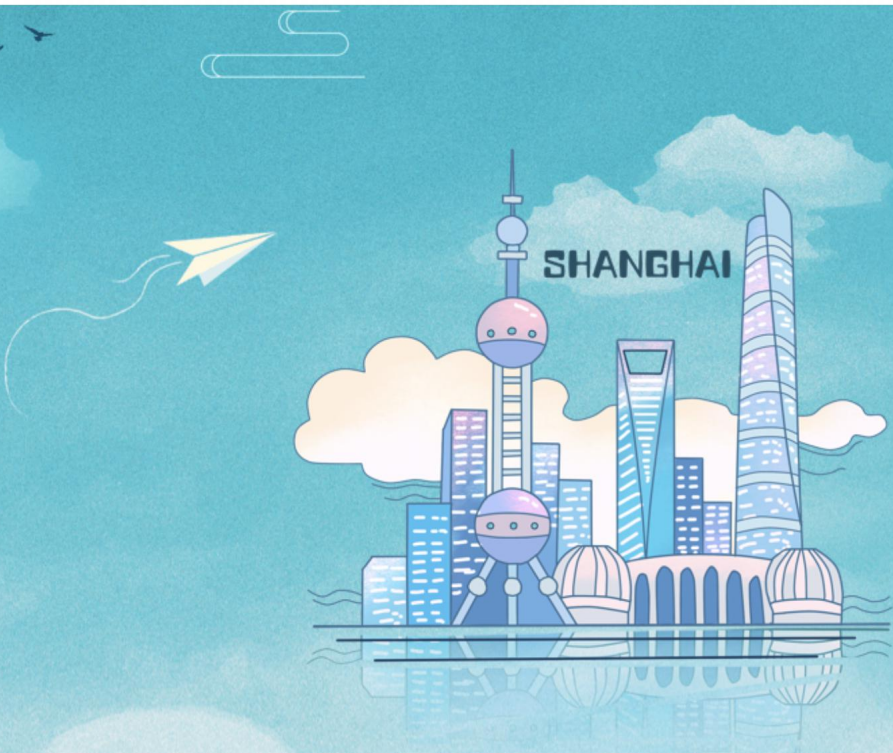
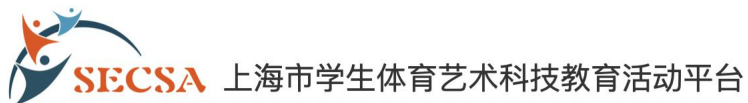

普通中小学 中职 大学 **其他**

学生 老师 **其他人员**

请输入证件号/邮箱

请输入密码...

请输入验证码...

忘记密码 注册新用户

登录

选择 其他-其他人员
登录平台

输入网址后，注册新账号：



The registration interface features a teal background with a white registration form. At the top, there are four tabs: '普通中小学', '中职', '大学', and '其他'. The '其他' tab is highlighted with an orange box. Below the tabs, there are three options: '学生', '老师', and '其他人员'. The '其他人员' option is highlighted with an orange box. A large orange callout box with the text '选择其他-其他人员' is positioned over the '其他人员' option. Below these options are input fields for '请输入证件号/邮箱', '请输入密码...', and '请输入验证码...'. A '注册新用户' button is highlighted with an orange box. A large orange callout box with the text '点击注册新用户' is positioned over the '注册新用户' button. At the bottom left, there is a '忘记密码' link and a '登录' button.

The '实名制注册' (Real-name registration) form is a white dialog box with a close button (X) in the top right corner. It contains the following fields and instructions:

- Instructions: 请使用个人真实信息注册，不得委托他人代办 (Use personal real information for registration, do not entrust others to handle it); 首次登录请完善个人信息、完成后可用证件号登录 (Complete personal information on first login, can use ID number for login after completion).
- 手机号* (Mobile Number): 请输入手机号 (Please enter mobile number).
- 验证码* (Verification Code): 请输入验证码 (Please enter verification code). Includes a '发送验证码' (Send verification code) button.
- 邮箱 (Email): 请输入邮箱 (Please enter email).
- 姓名* (Name): 请输入姓名 (Please enter name).
- 性别* (Gender): 请选择性别 (Please select gender).
- 民族 (Ethnicity): 请输入民族(例如:汉族) (Please enter ethnicity, e.g., Han).
- 地址* (Address): 请输入所在地址 (Please enter address).
- 所属区* (District): 请选择工作单位所属区 (Please select district of workplace).
- 工作单位 (Work Unit): 请输入工作单位 (Please enter work unit).
- 证件类型* (ID Type): 请选择证件类型 (Please select ID type).
- 证件号* (ID Number): 请输入证件号 (Please enter ID number).
- 密码* (Password): 请输入密码 (Please enter password).

At the bottom, there is a note: (至少8位，必须包含大写字母、小写字母、符号和数字) (At least 8 characters, must include uppercase letters, lowercase letters, symbols, and numbers).

登录成功后，进入课程发布界面



第二轮上海素质教育优质课程项目资源征集

一级标签	请选择 ▾	机构名称	请输入机构名称关键字...	资源名称	请输入资源名称关键字...	查询	+新增	①上报课程	↺	⌵
<input type="checkbox"/>	资源名称	一级标签	二级标签	提供单位	社会信用代码	联系人	联系方式	评审意见	上报状态	操作
没有找到匹配的记录										

02

课程申报

1. 查看课程列表
2. 新增申报课程
3. 上报课程到市级

新增申报课程：可在列表上方点击新增，进行课程申报



第二轮上海素质教育优质课程项目资源征集

一级标签	请选择	机构名称	请输入机构名称关键字...	资源名称	请输入资源名称关键字...	查询	+新增	⊕上报课程	刷新	列表
<input type="checkbox"/>	资源名称	一级标签	二级标签	提供单位	社会信用代码	联系人	联系方式	评审意见	上报状态	操作
<input type="checkbox"/>	测试课程	科技	科普	小星星艺术培训	012345678912345678	王先生	13112341234		未上报	<input type="button" value="编辑"/> <input type="button" value="删除"/>

第 1 到第 1 条，总共 1 条

点击新增，可申报一次课程

可编辑或删除已新增的课程
已上报或已上线的课程无法编辑或删除，
除非被专家审核驳回后，才可重新修改

新增申报课程：按照每个填报项的提示信息进行填报



四大板块分为：**机构信息**、**课程信息**、**佐证材料**和**宣传内容**。

操作 ×

机构信息 课程信息 佐证材料 宣传内容 **点击可切换不同栏目进行填写**

课程来源 * 第二轮上海市素质教育优质课程项目资源征集

资源名称 * 测试课程

资源类型 * 课程

资源一级标签 * 科技

资源二级标签 科普

课程联系人 * 王先生

课程联系人的联系方式 * 18112341234

课时数 * 1

如果为进校活动，则按活动时长进行换算，每40分钟换算为1个课时

适用年级 *

一级标签	请选择	机构名称
<input type="checkbox"/>	资源名称	一级标签
<input type="checkbox"/>	测试课程	科技

第 1 到第 1 条，总共 1 条

操作	
<input type="button" value="编辑"/>	<input type="button" value="删除"/>

机构申报字段要求——机构信息 保存后无法再修改，请慎重填写



序号	填报模板字段	模板类型	选项或限制	是否必填
1	所属单位名称	文本	30字以内	必填
2	单位社会信用代码	文本填空	仅限18位阿拉伯数字或大写英文字母	必填
3	是否参与过首轮优质课程申报	单选	根据实际情况勾选	必填
4	实际经营地址	文本填空	城市+行政区+具体地址	必填
5	联系方式	数字	填写机构联系人（默认为钉钉群联系人）	必填
6	单位简介	文本	300字以内	必填
7	办学许可证有效期	日期点选	与办学许可证一致	非必填
8	营业执照	PDF	营业执照扫描件	必填
9	上传办学许可证	PDF	办学许可证扫描件	非必填

课程信息申报字段要求——课程信息



序号	填报模板字段	模板类型	选项或限制	是否必填
1	课程来源	单选	必选【第二轮上海市学生素质教育优质课程资源征集】	必填
2	资源类型	单选	课程、活动	必填
3	资源名称	文本填空	字数≤30	必填
4	一级标签	单选	科技、艺术、体育、综合	必填
5	二级标签	多选	根据下拉菜单，如无合适标签可不选	非必填
6	课程联系人	文本填空	字数≤30	必填
7	课程联系人的联系方式	数字	请填写手机号，否则将不能成功接收短信	必填
8	课时数 (40分钟换算为1课时)	数值填空，单位：课时	数值限制≤999，如果为进校活动，则按活动时长进行换算，40分钟换算为1个课时	必填
9	适用年级	多选		必填
10	服务范围	多选		必填

课程信息申报字段要求——课程信息



序号	填报模板字段	模板类型	选项或限制	是否必填
11	费用标准	文本填空	字数≤50 可以按XX元/人或XX元/课时，如有材料费请标注	必填
12	场地要求	单选	普通教室 专用教室（文本填空，字数≤30） 室外场地（文本填空，字数≤30）	必填
13	单次课程/活动可参与学生数	组合数值填空，单位：人，最少__人，最多__人	数值限制≤9999，且后一个空的数值≥前一个空	必填
14	校方需配备助教人员	单选	无需 需要（数值填空__ 单位：人，数值限制≤99）	必填
15	可进校服务教师人数	数值填空，单位：人	数值限制≤999	必填

佐证材料字段要求——佐证材料



序号	填报模板字段	模板类型	选项或限制	是否必填
1	已进校服务经历	自增表格	填写学校、服务时间、证明人、证明人联系方式，可根据需求增加。	非必填
2	进校课程原创知识产权归属承诺书	PDF	根据模板下载，盖公章后上传	必填
3	佐证材料	PDF、视频、图片格式	与学校合作案例、出版物扫描件、教具照片、视频资料等，支持PDF、视频、图片格式	非必填
4	进校服务人员资质承诺书	PDF	根据模板下载，盖公章后上传	必填
5	非学科鉴定材料	PDF	如有可上传	非必填

知识产权承诺书&进校服务人员 承诺书模板下载

选择...

模板下载：在线公益课程资源知识产权承诺书

请上传盖章后的承诺书，扫描为PDF格式进行上传

选择...

模板下载：进校服务人员资质承诺书

请上传盖章后的承诺书，扫描为PDF格式进行上传

宣传内容字段要求——宣传内容



序号	填报模板字段	模板类型	选项或限制	是否必填
1	封面图片	图片上传	默认690px宽*388px高；尺寸比例16:9；大小≤500kb	必填
2	内容介绍	富文本编辑器，支持文字、图片	支持文字和图片上传，为了取得最佳展示效果，建议上传长图：默认820px宽；高度不限制；单张大小≤10M	必填
3	课程视频	视频上传	尺寸比例16:9；单个大小≤500M；仅能上传一个视频	非必填

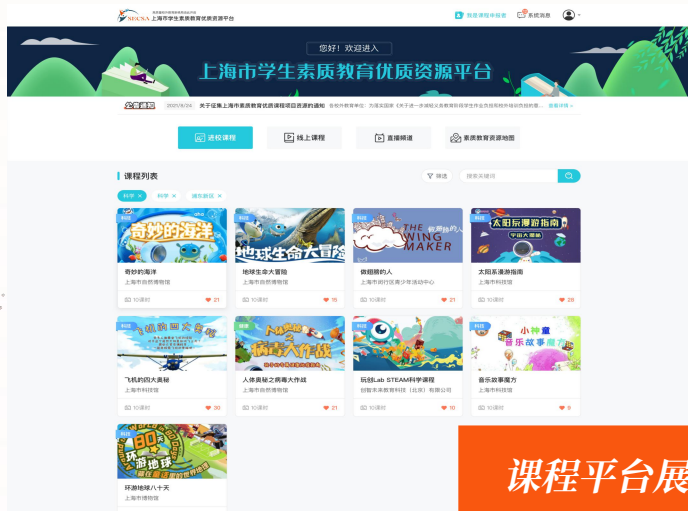

课程平台展示效果



课程信息展示效果

注意：每一个标签页填写完成后都需要点击【保存】



一级标签 请选择 机构名称

资源名称 一级标签
 测试课程 科技

第 1 到第 1 条，总共 1 条

课时数 *

1

如果为进校活动，则按活动时长进行换算，每40分钟换算为1个课时

适用年级 *

全部年级

服务范围 *

全市范围

费用标准 *

免费

例:xxx元/人 xxx元/课时,可按免费或收费进行填写,如收费可依据服务人数或班级数按照每课时统一报价

场地要求 *

普通教室 专用教室 室外场地

单次课程/活动可参与学生数 *

最少 2 人 最多 22 人

校方需配备助教人数 *

2

最多99人 如无需学校配备则填0

可进校服务教师人数 *

2

保存

操作

编辑

删除

上报课程到市级：①勾选需上报的课程，②点击【上报课程】，确定



第二轮上海素质教育优质课程项目资源征集

一级	请选择	机构名称	请输入机构名称关键字...	资源名称	请输入资源名称关键字...	查询	+新增	①上报课程	②	刷新	更多
<input type="checkbox"/>	资源名称	一级标签	二级标签	提供单位	社会信用代码	联系人	联系方式	评审意见	上报状态	操作	
<input type="checkbox"/>	测试课程	科技	科普	小星星艺术培训	012345678912345678	王先生	18112341234		未上报	编辑 删除	

第 1 到第 1 条，总共 1 条

03

课程状态查询

1. 查看课程状态，修改被驳回课程

查看课程状态：确认课程审核进度，课程驳回后，可修改课程后再上报



第二轮上海素质教育优质课程项目资源征集

一级标签	请选择	机构名称	请输入机构名称关键字...	资源名称	请输入资源名称关键字...	查询	+新增	①上报课程	刷新	更多
<input type="checkbox"/>	资源名称	一级标签	二级标签	提供单位	社会信用代码	联系人	联系方式	评审意见	上报状态	操作
<input type="checkbox"/>	测试课程	科技	科普	小星星艺术培训	0123456789123456				已上报	预览

此处查看专家评审意见

第 1 到第 1 条，总共 1 条

收到短信通知后，请及时登录平台
查看课程信息，并进行相关操作

查看上报状态：
未上报：新增保存后
已上报：点击上报后
已上线：课程上线
已下线：课程下线
被驳回：课程审核驳回

钉钉APP扫码入群





谢谢

上海市校外教育质量评测中心